LANDOLT GRUPPE
Schaffhauserstrasse 10
8451 Kleinandelfingen
Tel. 052 305 29 29
info@landolt-bau.ch
www.landolt-bau.ch

Instandsetzung Werkstatthalle Tiefbauamt

Objektbeschrieb: Für die tägliche Reinigung der Putzmaschinen der Stadt Schaffhausen, wurde in der 1. Bauphase ein überdachter Waschpatz erstellt, welcher Ende 2022 abgeschlossen wurde. In einer zweiten Bauphase wurde auf der Basis des bestehenden Untergeschosses die neue Werkstatthalle erstellt. Neben der Werkstatt für den Unterhalt der städtischen Fahrzeuge entstanden auch diverse neue Büro- und Lagerräume.

Baujahr: 2022-2023
Bauführer: Arun Karadzi
Polier: Walter Zimmermann
Bauleitung: WV Baumanagement AG, Gross SZ
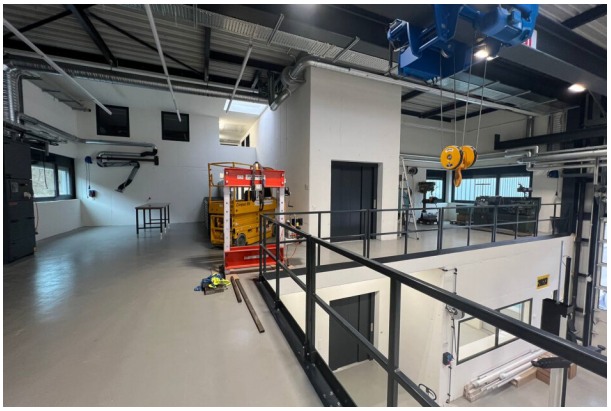
Bauherr: Kantonales Hochbauamt
Ingenieur: Wüst Rellstab Schmid AG, Schaffhausen